

Informe de Situación Hacendaria Egresos 2018

TEOCALTICHE, JALISCO

CONCEPTOS		PRESUPUESTO APROBADO	MODIFICACIÓN No. 01	PRESUPUESTO MODIFICADO	VARIACIÓN 2017 - 2018
EGRESOS					
1000	SERVICIOS PERSONALES	\$ 69,107,590	-\$ 3,407,733	\$ 65,699,857	-2028%
1100	Remuneraciones al Personal de Carácter Permanente	\$ 50,149,512	-\$ 5,563,891	\$ 44,585,621	-901%
1200	Remuneraciones al Personal de Carácter Transitorio	\$ 5,870,064	\$ 1,545,558	\$ 7,415,622	380%
1300	Remuneraciones Adicionales Especiales	\$ 10,245,014	\$ 302,704	\$ 10,547,718	3384%
1400	Seguridad Social	\$ 2,340,000	-\$ 263,592	\$ 2,076,408	-888%
1500	Otras Prestaciones Sociales y Económicas	\$ 503,000	\$ 571,488	\$ 1,074,488	88%
1600	Previsiones	\$ -	\$ -	\$ -	#iDIV/0!
1700	Pago Estímulos a Servidores Públicos	\$ -	\$ -	\$ -	#iDIV/0!
2000	MATERIALES Y SUMINISTROS	\$ 9,236,735	\$ 10,094,822	\$ 19,331,557	91%
2100	Materiales de Administración, Emisión de Documentos y Artículos Oficiales	\$ 614,500	\$ 530,570	\$ 1,145,070	116%
2200	Alimentos y Autensilios	\$ 300,600	\$ 408,099	\$ 708,699	74%
2300	Materias Primas y Materiales de Producción y Comercialización	\$ -	\$ -	\$ -	#iDIV/0!
2400	Materiales y Artículos de Construcción y de Reparación	\$ 659,300	\$ 2,461,331	\$ 3,120,631	27%
2500	Productos Químicos, Farmacéuticos y de Laboratorio	\$ 681,200	\$ 910,045	\$ 1,591,245	75%
2600	Combustibles, Lubricantes y Aditivos	\$ 6,008,635	\$ 3,970,361	\$ 9,978,996	151%
2700	Vestuario, Blancos, Prendas de Protección y Artículos Deportivos	\$ 109,000	\$ 254,087	\$ 363,087	43%
2800	Materiales y Suministros de Seguridad	\$ 4,000	\$ 98,712	\$ 102,712	4%
2900	Herramientas, Refacciones y Accesorios Menores	\$ 859,500	\$ 1,461,617	\$ 2,321,117	59%
3000	SERVICIOS GENERALES	\$ 20,610,964	\$ 11,020,400	\$ 31,631,364	187%
3100	Servicios Básicos	\$ 15,779,056	\$ 5,331,036	\$ 21,110,092	296%
3200	Servicios de Arrendamiento	\$ 1,022,240	\$ 367,190	\$ 1,389,430	278%
3300	Servicios Profesionales, Científicos, Técnicos y Otros Servicios	\$ 80,000	\$ 871,986	\$ 951,986	9%
3400	Servicios Financieros, Bancarios y Comerciales	\$ 275,000	\$ 369,624	\$ 644,624	74%
3500	Servicios de Instalación, Reparación, Mantenimiento y Conservación	\$ 1,341,000	\$ 245,268	\$ 1,586,268	547%
3600	Servicios de Comunicación Social y Publicidad	\$ 165,000	\$ 2,062	\$ 167,062	8003%
3700	Servicios de Traslado y Viáticos	\$ 165,000	\$ 249,569	\$ 414,569	66%
3800	Servicios Oficiales	\$ 170,000	\$ 511,129	\$ 681,129	33%
3900	Otros Servicios Generales	\$ 1,613,668	\$ 3,072,539	\$ 4,686,207	53%
4000	TRANSFERENCIAS, ASIGNACIONES, SUBSIDIOS Y OTRAS AYUDAS	\$ 9,119,232	\$ 1,049,784	\$ 10,169,016	869%
4100	Transferencias internas y Asignaciones al Sector Público	\$ -	\$ -	\$ -	#iDIV/0!
4200	Transferencias al Resto del Sector Público	\$ 4,198,200	\$ 136,861	\$ 4,335,061	3067%
4300	Subsidios y Subvenciones	\$ -	\$ -	\$ -	#iDIV/0!
4400	Ayudas Sociales	\$ 943,800	\$ 248,457	\$ 1,192,257	380%
4500	Pensiones y Jubilaciones	\$ 3,977,232	\$ 664,466	\$ 4,641,698	599%
4600	Transferencias a Fideicomisos, Mandatos y Análogos	\$ -	\$ -	\$ -	#iDIV/0!
4700	Transferencias a la Seguridad Social	\$ -	\$ -	\$ -	#iDIV/0!
4800	Donativos	\$ -	\$ -	\$ -	#iDIV/0!
4900	Transferencias al Exterior	\$ -	\$ -	\$ -	#iDIV/0!
5000	BIENES MUEBLES, INMUEBLES E INTANGIBLES	\$ 115,000	\$ 2,688,686	\$ 2,803,686	4%
5100	Mobiliario y Equipo de Administración	\$ 10,000	\$ 44,733	\$ 54,733	22%
5200	Mobiliario y Equipo Educativo y Recreativo	\$ -	\$ 44,506	\$ 44,506	0%
5300	Equipo e Instrumental Médico y de Laboratorio	\$ -	\$ -	\$ -	#iDIV/0!
5400	Vehículos y Equipo de Transporte	\$ 50,000	\$ 2,511,911	\$ 2,561,911	2%
5500	Equipo de Defensa y Seguridad	\$ -	\$ -	\$ -	#iDIV/0!
5600	Maquinaria, Otros Equipos y Herramientas	\$ 55,000	\$ 87,536	\$ 142,536	63%
5700	Activos Biológicos	\$ -	\$ -	\$ -	#iDIV/0!
5800	Bienes Inmuebles	\$ -	\$ -	\$ -	#iDIV/0!
5900	Activos Intangibles	\$ -	\$ -	\$ -	#iDIV/0!
6000	INVERSIÓN PÚBLICA	\$ 32,774,501	\$ 6,456,117	\$ 39,230,618	508%
6100	Obra Pública en Bienes de Dominio Público	\$ 28,110,000	-\$ 142,179	\$ 27,967,821	-19771%
6200	Obra Pública en Bienes de Dominio Propios	\$ 4,664,501	\$ 6,598,295	\$ 11,262,796	71%
6300	Proyectos Productivos y Acciones de Fomento	\$ -	\$ -	\$ -	#iDIV/0!
7000	INVERSIONES FINANCIERAS Y OTRAS PROVISIONES	\$ 50,000	-\$ 50,000	\$ -	-100%
7100	Inversiones para el Fomento de Actividades Productivas	\$ -	\$ -	\$ -	#iDIV/0!
7200	Acciones y Participaciones de Capital	\$ -	\$ -	\$ -	#iDIV/0!
7300	Compra de Títulos y Valores	\$ -	\$ -	\$ -	#iDIV/0!
7400	Concesión de Préstamos	\$ -	\$ -	\$ -	#iDIV/0!
7500	Inversiones en Fideicomisos, Mandatos y Otros Análogos	\$ 50,000	-\$ 50,000	\$ -	-100%
7600	Otras Inversiones Financieras	\$ -	\$ -	\$ -	#iDIV/0!
7900	Provisiones para Contingencias y Otras Erogaciones Especiales	\$ -	\$ -	\$ -	#iDIV/0!
8000	PARTICIPACIONES Y APORTACIONES	\$ -	\$ -	\$ -	#iDIV/0!
9000	DEUDA PÚBLICA	\$ 2,600,442	\$ 373,443	\$ 2,973,885	696%
9100	Amortización de la Deuda Pública	\$ 1,098,800	\$ 284,808	\$ 1,383,608	386%
9200	Intereses de la Deuda Pública	\$ 1,200,000	\$ 389,448	\$ 1,589,448	308%
9300	Comisiones de la Deuda Pública	\$ -	\$ -	\$ -	#iDIV/0!
9400	Gastos de la Deuda Pública	\$ -	\$ -	\$ -	#iDIV/0!
9500	Costo por Coberturas	\$ -	\$ -	\$ -	#iDIV/0!
9600	Apoyos Financieros	\$ -	\$ -	\$ -	#iDIV/0!
9900	Adeudos de Ejercicios Fiscales Anteriores (ADEFAS)	\$ 301,642	-\$ 300,813	\$ 829	-100%
TOTAL DE EGRESOS		\$ 143,614,464	\$ 28,225,519	\$ 171,839,983	508.81%

Informe de Situación Hacendaria Egresos 2018

TEOCALTICHE, JALISCO

CLASIFICACIÓN POR TIPO DE GASTO (CTG)

TG	DESCRIPCIÓN	ESTIMACIÓN	%
1	GASTO CORRIENTE	122,190,097	71.11%
2	GASTO DE CAPITAL	42,034,304	24.46%
3	AMORTIZACIÓN DE LA DEUDA Y DISMINUCIÓN DE PASIVOS	2,973,885	1.73%
4	PENSIONES Y JUBILACIONES	4,641,698	0.027011746
5	PARTICIPACIONES	0	0
SUMA		171,839,983	100.00%

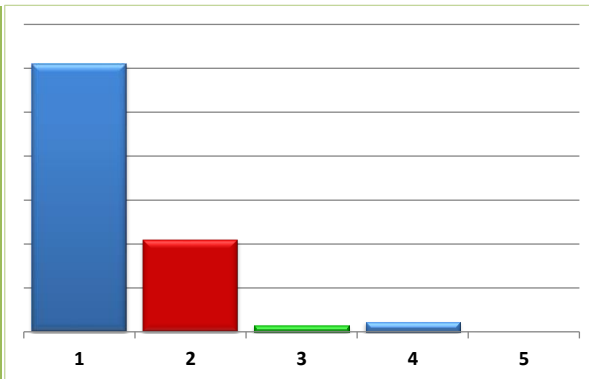

CLASIFICACIÓN POR FUENTE DE FINANCIAMIENTO (CFF)

FF	DESCRIPCIÓN	ESTIMACIÓN	%
100	RECURSOS FISCALES	30,438,215	17.71%
200	FINANCIAMIENTOS INTERNOS	10,621,599	6.18%
400	INGRESOS PROPIOS	-	0.00%
500	RECURSOS FEDERALES	128,092,431	74.54%
600	RECURSOS ESTATALES	2,687,738	1.56%
700	OTROS RECURSOS	-	0.00%
SUMA		171,839,983	100.00%

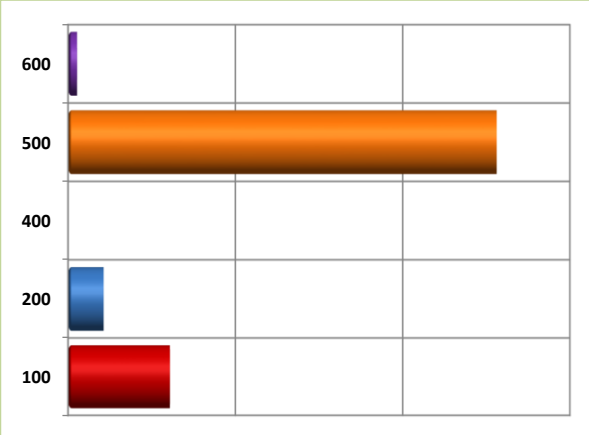

Presupuesto de Egresos por Clasificación por Objeto del Gasto y Fuentes de Financiamiento 2018

TEOCALTICHE, JALISCO

COG/FF	DESCRIPCIÓN	RECURSOS FISCALES	INGRESOS PROPIOS	RECURSOS FEDERALES				RECURSOS ESTATALES		FINANCIAMIENTOS INTERNOS	OTROS RECURSOS	TOTAL ANUAL
				APORTACIONES FONDO INFRAESTRUCTURA	APORTACIONES FONDO FORTALECIMIENTO	PARTICIPACIONES FEDERALES	CONVENIOS	PARTICIPACIONES ESTATALES	CONVENIOS			
1000	SERVICIOS PERSONALES	28,227,248	-	-	7,708,834	29,763,775	-	-	-	-	-	65,699,857
1100	REMUNERACIONES AL PERSONAL DE CARÁCTER PERMANENTE	28,227,248	-	-	6,232,642	10,125,731	-	-	-	-	-	44,585,621
111	Dietas	2,994,770	-	-	-	-	-	-	-	-	-	2,994,770
112	Haberes	-	-	-	-	-	-	-	-	-	-	-
113	Sueldos base al personal permanente	25,232,478	-	-	6,232,642	10,125,731	-	-	-	-	-	41,590,851
114	Remuneraciones por adscripción laboral en el extranjero	-	-	-	-	-	-	-	-	-	-	-
1200	REMUNERACIONES AL PERSONAL DE CARÁCTER TRANSITORIO	-	-	-	909,698	6,505,924	-	-	-	-	-	7,415,622
121	Honorarios asimilables a salarios	-	-	-	-	-	-	-	-	-	-	-
122	Sueldos base al personal eventual	-	-	-	909,698	6,505,924	-	-	-	-	-	7,415,622
123	Retribuciones por servicios de carácter social	-	-	-	-	-	-	-	-	-	-	-
124	Retribución a los representantes de los trabajadores y de los patrones en la Junta de Conciliación y Arbitraje	-	-	-	-	-	-	-	-	-	-	-
1300	REMUNERACIONES ADICIONALES Y ESPECIALES	-	-	-	158,953	10,388,765	-	-	-	-	-	10,547,718
131	Primas por años de servicios efectivos prestados	-	-	-	-	-	-	-	-	-	-	-
132	Primas de vacaciones, dominical y gratificación de fin de año	-	-	-	109,953	8,732,129	-	-	-	-	-	8,842,082
133	Horas extraordinarias	-	-	-	49,000	1,656,636	-	-	-	-	-	1,705,636
134	Compensaciones	-	-	-	-	-	-	-	-	-	-	-
135	Sobrehaberes	-	-	-	-	-	-	-	-	-	-	-
136	Asignaciones de técnico, de mando, por comisión, de vuelo y de técnico especial	-	-	-	-	-	-	-	-	-	-	-
137	Honorarios especiales	-	-	-	-	-	-	-	-	-	-	-
138	Participaciones por vigilancia en el cumplimiento de la leyes y custodia de valores	-	-	-	-	-	-	-	-	-	-	-
1400	SEGURIDAD SOCIAL	-	-	-	-	2,076,408	-	-	-	-	-	2,076,408
141	Aportaciones de seguridad social	-	-	-	-	1,426,909	-	-	-	-	-	1,426,909
142	Aportaciones a fondos de vivienda	-	-	-	-	-	-	-	-	-	-	-
143	Aportaciones al sistema para el retiro	-	-	-	-	649,499	-	-	-	-	-	649,499
144	Aportaciones para seguros	-	-	-	-	-	-	-	-	-	-	-
1500	OTRAS PRESTACIONES SOCIALES Y ECONÓMICAS	-	-	-	407,541	666,947	-	-	-	-	-	1,074,488
151	Cuotas para el fondo de ahorro y fondo de trabajo	-	-	-	-	-	-	-	-	-	-	-
152	Indemnizaciones	-	-	-	5,855	367,537	-	-	-	-	-	373,392
153	Prestaciones y haberes de retiro	-	-	-	-	-	-	-	-	-	-	-
154	Prestaciones contractuales	-	-	-	-	-	-	-	-	-	-	-

Presupuesto de Egresos por Clasificación por Objeto del Gasto y Fuentes de Financiamiento 2018

TEOCALTICHE, JALISCO

COG/FF	DESCRIPCIÓN	RECURSOS FISCALES	INGRESOS PROPIOS	RECURSOS FEDERALES				RECURSOS ESTATALES		FINANCIAMIENTOS INTERNOS	OTROS RECURSOS	TOTAL ANUAL
				APORTACIONES FONDO INFRAESTRUCTURA	APORTACIONES FONDO FORTALECIMIENTO	PARTICIPACIONES FEDERALES	CONVENIOS	PARTICIPACIONES ESTATALES	CONVENIOS			
155	Apoyos a la capacitación de los servidores públicos											-
159	Otras prestaciones sociales y económicas				401,686	299,410						701,096
1600	PREVISIONES	-	-	-	-	-	-	-	-	-	-	-
161	Previsiones de carácter laboral, económica y de seguridad social											-
1700	PAGO DE ESTÍMULOS A SERVIDORES PÚBLICOS	-	-	-	-	-	-	-	-	-	-	-
171	Estímulos											-
172	Recompensas											-
2000	MATERIALES Y SUMINISTROS	-	-	-	5,060,709	14,270,848	-	-	-	-	-	19,331,557
2100	MATERIALES DE ADMINISTRACIÓN, EMISIÓN DE DOCUMENTOS Y ARTÍCULOS OFICIALES	-	-	-	38,738	1,106,332	-	-	-	-	-	1,145,070
211	Materiales, útiles y equipos menores de oficina				2,676	179,644						182,321
212	Materiales y útiles de impresión y reproducción											-
213	Material estadístico y geográfico											-
214	Materiales, útiles y equipos menores de tecnologías de la información y comunicaciones				370	62,627						62,997
215	Material impreso e información digital					1,948						1,948
216	Material de limpieza				15,245	458,350						473,595
217	Materiales y útiles de enseñanza											-
218	Materiales para el registro e identificación de bienes y personas				20,447	403,762						424,210
2200	ALIMENTOS Y UTENSILIOS	-	-	-	233,589	475,110	-	-	-	-	-	708,699
221	Productos alimenticios para personas				233,589	475,110						708,699
222	Productos alimenticios para animales											-
223	Utensilios para el servicio de alimentación				-	-						-
2300	MATERIAS PRIMAS Y MATERIALES DE PRODUCCIÓN Y COMERCIALIZACIÓN	-	-	-	-	-	-	-	-	-	-	-
231	Productos alimenticios, agropecuarios y forestales adquiridos como materia prima											-
232	Insumos textiles adquiridos como materia prima											-
233	Productos de papel, cartón e impresos adquiridos como materia prima											-
234	Combustibles, lubricantes, aditivos, carbón y sus derivados adquiridos como materia prima											-
235	Productos químicos, farmacéuticos y de laboratorio adquiridos como materia prima											-
236	Productos metálicos y a base de minerales no metálicos adquiridos como materia prima											-

Presupuesto de Egresos por Clasificación por Objeto del Gasto y Fuentes de Financiamiento 2018

TEOCALTICHE, JALISCO

COG/FF	DESCRIPCIÓN	RECURSOS FISCALES	INGRESOS PROPIOS	RECURSOS FEDERALES				RECURSOS ESTATALES		FINANCIAMIENTOS INTERNOS	OTROS RECURSOS	TOTAL ANUAL
				APORTACIONES FONDO INFRAESTRUCTURA	APORTACIONES FONDO FORTALECIMIENTO	PARTICIPACIONES FEDERALES	CONVENIOS	PARTICIPACIONES ESTATALES	CONVENIOS			
237	Productos de cuero, piel, plástico y hule adquiridos como materia prima											-
238	Mercancías adquiridas para su comercialización											-
239	Otros productos adquiridos como materia prima											-
2400	MATERIALES Y ARTÍCULOS DE CONSTRUCCIÓN Y DE REPARACIÓN	-	-	-	305,628	2,815,004	-	-	-	-	-	3,120,631
241	Productos minerales no metálicos				-	610,321						610,321
242	Cemento y productos de concreto				-	813,333						813,333
243	Cal, yeso y productos de yeso					1,235						1,235
244	Madera y productos de madera				3,175	121,837						125,012
245	Vidrio y productos de vidrio				2,074	928						3,002
246	Material eléctrico y electrónico				137,285	829,943						967,229
247	Artículos metálicos para la construcción				48,638	182,593						231,231
248	Materiales complementarios											-
249	Otros materiales y artículos de construcción y reparación				114,455	254,813						369,268
2500	PRODUCTOS QUÍMICOS, FARMACÉUTICOS Y DE LABORATORIO	-	-	-	78,264	1,512,980	-	-	-	-	-	1,591,245
251	Productos químicos básicos				-	259,658						259,658
252	Fertilizantes, pesticidas y otros agroquímicos					28,206						28,206
253	Medicinas y productos farmacéuticos				50,536	706,231						756,767
254	Materiales, accesorios y suministros médicos				-							-
255	Materiales, accesorios y suministros de laboratorio											-
256	Fibras sintéticas, hules plásticos y derivados				26,340	489,597						515,937
259	Otros productos químicos				1,389	29,289						30,677
2600	COMBUSTIBLES, LUBRICANTES Y ADITIVOS	-	-	-	3,227,644	6,751,352	-	-	-	-	-	9,978,996
261	Combustibles, lubricantes y aditivos				3,227,644	6,751,352						9,978,996
262	Carbón y sus derivados											-
2700	VESTUARIO, BLANCOS, PRENDAS DE PROTECCIÓN Y ARTÍCULOS DEPORTIVOS	-	-	-	175,299	187,788	-	-	-	-	-	363,087
271	Vestuario y uniformes				155,487	16,862						172,349
272	Prendas de seguridad y protección personal				16,332	88,495						104,827
273	Artículos deportivos				-	71,519						71,519
274	Productos textiles				3,480	10,911						14,391
275	Blancos y otros productos textiles, excepto prendas de vestir											-

Presupuesto de Egresos por Clasificación por Objeto del Gasto y Fuentes de Financiamiento 2018

TEOCALTICHE, JALISCO

COG/FF	DESCRIPCIÓN	RECURSOS FISCALES	INGRESOS PROPIOS	RECURSOS FEDERALES				RECURSOS ESTATALES		FINANCIAMIENTOS INTERNOS	OTROS RECURSOS	TOTAL ANUAL
				APORTACIONES FONDO INFRAESTRUCTURA	APORTACIONES FONDO FORTALECIMIENTO	PARTICIPACIONES FEDERALES	CONVENIOS	PARTICIPACIONES ESTATALES	CONVENIOS			
2800	MATERIALES Y SUMINISTROS PARA SEGURIDAD	-	-	-	102,712	-	-	-	-	-	-	102,712
281	Sustancias y materiales explosivos											-
282	Materiales de seguridad pública				102,712							102,712
283	Prendas de protección para seguridad pública y nacional											-
2900	HERRAMIENTAS, REFACCIONES Y ACCESORIOS MENORES	-	-	-	898,835	1,422,282	-	-	-	-	-	2,321,117
291	Herramientas menores				17,552	239,161						256,713
292	Refacciones y accesorios menores de edificios				199	8,581						8,781
293	Refacciones y accesorios menores de mobiliario y equipo de administración, educacional y recreativo					-						-
294	Refacciones y accesorios menores de equipo de cómputo y tecnologías de la información					-						-
295	Refacciones y accesorios menores de equipo e instrumental médico y de laboratorio											-
296	Refacciones y accesorios menores de equipo de transporte				881,084	1,012,617						1,893,701
297	Refacciones y accesorios menores de equipo de defensa y seguridad											-
298	Refacciones y accesorios menores de maquinaria y otros equipos					161,923						161,923
299	Refacciones y accesorios menores otros bienes muebles											-
3000	SERVICIOS GENERALES	2,210,967	-	291	8,096,401	21,317,784	5,921	-	-	-	-	31,631,364
3100	SERVICIOS BÁSICOS	2,210,967	-	-	5,333,101	13,566,024	-	-	-	-	-	21,110,092
311	Energía eléctrica	2,210,967			5,311,091	13,314,725						20,836,783
312	Gas				12,098	3,976						16,074
313	Agua											-
314	Telefonía tradicional				9,912	220,514						230,426
315	Telefonía celular					21,646						21,646
316	Servicios de telecomunicaciones y satélites											-
317	Servicios de acceso de Internet, redes y procesamiento de información					916						916
318	Servicios postales y telegráficos				-	4,247						4,247
319	Servicios integrales y otros servicios											-
3200	SERVICIOS DE ARRENDAMIENTO	-	-	-	8,526	1,380,904	-	-	-	-	-	1,389,430
321	Arrendamiento de terrenos					104,400						104,400
322	Arrendamiento de edificios					43,856						43,856
323	Arrendamiento de mobiliario y equipo de administración, educacional y recreativo					130,152						130,152

Presupuesto de Egresos por Clasificación por Objeto del Gasto y Fuentes de Financiamiento 2018

TEOCALTICHE, JALISCO

COG/FF	DESCRIPCIÓN	RECURSOS FISCALES	INGRESOS PROPIOS	RECURSOS FEDERALES				RECURSOS ESTATALES		FINANCIAMIENTOS INTERNOS	OTROS RECURSOS	TOTAL ANUAL
				APORTACIONES FONDO INFRAESTRUCTURA	APORTACIONES FONDO FORTALECIMIENTO	PARTICIPACIONES FEDERALES	CONVENIOS	PARTICIPACIONES ESTATALES	CONVENIOS			
324	Arrendamiento de equipo e instrumental médico y de laboratorio											-
325	Arrendamiento de equipo de transporte					495,200						495,200
326	Arrendamiento de maquinaria, otros equipos y herramientas					135,063						135,063
327	Arrendamiento de activos intangibles					372,812						372,812
328	Arrendamiento financiero											-
329	Otros arrendamientos				8,526	99,421						107,947
3300	SERVICIOS PROFESIONALES, CIENTÍFICOS, TÉCNICOS Y OTROS SERVICIOS	-	-	-	-	951,986	-	-	-	-	-	951,986
331	Servicios legales, de contabilidad, auditoría y relacionados					86,171						86,171
332	Servicios de diseño, arquitectura, ingeniería y actividades relacionadas					77,760						77,760
333	Servicios de consultoría administrativa, procesos, técnica y en tecnologías de la información					696,968						696,968
334	Servicios de capacitación					2,320						2,320
335	Servicios de investigación científica y desarrollo											-
336	Servicios de apoyo administrativo, traducción, fotocopiado e impresión					13,816						13,816
337	Servicios de protección y seguridad											-
338	Servicios de vigilancia											-
339	Servicios profesionales, científicos y técnicos integrales					74,951						74,951
3400	SERVICIOS FINANCIEROS, BANCARIOS Y COMERCIALES	-	-	291	1,038	637,374	5,921	-	-	-	-	644,624
341	Servicios financieros y bancarios			291	358	121,959	5,921					128,529
342	Servicios de cobranza, investigación crediticia y similar											-
343	Servicios de recaudación, traslado y custodia de valores											-
344	Seguros de responsabilidad patrimonial y fianzas					10,146						10,146
345	Seguro de bienes patrimoniales				680	502,485						503,165
346	Almacenaje, envase y embalaje											-
347	Fletes y maniobras					2,784						2,784
348	Comisiones por ventas											-
349	Servicios financieros, bancarios y comerciales integrales											-
3500	SERVICIOS DE INSTALACIÓN, REPARACIÓN, MANTENIMIENTO Y CONSERVACIÓN	-	-	-	164,153	1,422,115	-	-	-	-	-	1,586,268
351	Conservación y mantenimiento menor de inmuebles					13,920						13,920
352	Instalación, reparación y mantenimiento de mobiliario y equipo de administración, educacional y recreativo					28,478						28,478

Presupuesto de Egresos por Clasificación por Objeto del Gasto y Fuentes de Financiamiento 2018

TEOCALTICHE, JALISCO

COG/FF	DESCRIPCIÓN	RECURSOS FISCALES	INGRESOS PROPIOS	RECURSOS FEDERALES				RECURSOS ESTATALES		FINANCIAMIENTOS INTERNOS	OTROS RECURSOS	TOTAL ANUAL
				APORTACIONES FONDO INFRAESTRUCTURA	APORTACIONES FONDO FORTALECIMIENTO	PARTICIPACIONES FEDERALES	CONVENIOS	PARTICIPACIONES ESTATALES	CONVENIOS			
353	Instalación, reparación y mantenimiento de equipo de cómputo y tecnología de la información											-
354	Instalación, reparación y mantenimiento de equipo e instrumental médico y de laboratorio											-
355	Reparación y mantenimiento de equipo de transporte				156,926	391,210						548,135
356	Reparación y mantenimiento de equipo de defensa y seguridad					1,232						1,232
357	Instalación, reparación y mantenimiento de maquinaria, otros equipos y herramienta				847	811,087						811,934
358	Servicios de limpieza y manejo de desechos					117,608						117,608
359	Servicios de jardinería y fumigación				6,380	58,580						64,960
3600	SERVICIOS DE COMUNICACIÓN SOCIAL Y PUBLICIDAD	-	-	-	4,917	162,144	-	-	-	-	-	167,062
361	Difusión por radio, televisión y otros medios de mensajes sobre programas y actividades gubernamentales				4,917	162,144						167,062
362	Difusión por radio, televisión y otros medios de mensajes comerciales para promover la venta de bienes o servicios											-
363	Servicios de creatividad, preproducción y producción de publicidad, excepto Internet											-
364	Servicios de revelado de fotografías											-
365	Servicios de la industria filmica, del sonido y del video											-
366	Servicio de creación y difusión de contenido exclusivamente a través de Internet											-
369	Otros servicios de información											-
3700	SERVICIOS DE TRASLADO Y VIÁTICOS	-	-	-	76,753	337,815	-	-	-	-	-	414,569
371	Pasajes aéreos											-
372	Pasajes terrestres					6,574						6,574
373	Pasajes marítimos, lacustres y fluviales											-
374	Autotransporte											-
375	Viáticos en el país				76,753	331,241						407,995
376	Viáticos en el extranjero											-
377	Gastos de instalación y traslado de menaje											-
378	Servicios integrales de traslado y viáticos											-
379	Otros servicios de traslado y hospedaje											-
3800	SERVICIOS OFICIALES	-	-	-	12,373	668,756	-	-	-	-	-	681,129
381	Gastos de ceremonial											-
382	Gastos de orden social y cultural				12,373	668,756						681,129
383	Congresos y convenciones											-

Presupuesto de Egresos por Clasificación por Objeto del Gasto y Fuentes de Financiamiento 2018

TEOCALTICHE, JALISCO

COG/FF	DESCRIPCIÓN	RECURSOS FISCALES	INGRESOS PROPIOS	RECURSOS FEDERALES				RECURSOS ESTATALES		FINANCIAMIENTOS INTERNOS	OTROS RECURSOS	TOTAL ANUAL
				APORTACIONES FONDO INFRAESTRUCTURA	APORTACIONES FONDO FORTALECIMIENTO	PARTICIPACIONES FEDERALES	CONVENIOS	PARTICIPACIONES ESTATALES	CONVENIOS			
384	Exposiciones											-
385	Gastos de representación											-
3900	OTROS SERVICIOS GENERALES	-	-	-	2,495,540	2,190,667	-	-	-	-	-	4,686,207
391	Servicios funerarios y de cementerios				-	21,696						21,696
392	Impuestos y derechos				2,495,540	600,237						3,095,777
393	Impuestos y derechos de importación											-
394	Sentencias y resoluciones por autoridad competente				-	1,568,734						1,568,734
395	Penas, multas, accesorios y actualizaciones				-	-						-
396	Otros gastos por responsabilidades					-						-
397	Utilidades											-
398	Impuesto sobre nómina y otros que se deriven de una relación laboral											-
399	Otros servicios generales											-
4000	TRANSFERENCIAS, ASIGNACIONES, SUBSIDIOS Y OTRAS AYUDAS	-	-	-	-	10,169,016	-	-	-	-	-	10,169,016
4100	TRANSFERENCIAS INTERNAS Y ASIGNACIONES AL SECTOR PÚBLICO	-	-	-	-	-	-	-	-	-	-	-
411	Asignaciones presupuestarias al Poder Ejecutivo											-
412	Asignaciones presupuestarias al Poder Legislativo											-
413	Asignaciones presupuestarias al Poder Judicial											-
414	Asignaciones presupuestarias a Órganos Autónomos											-
415	Transferencias internas otorgadas a entidades paraestatales no empresariales y no financieras											-
416	Transferencias internas otorgadas a entidades paraestatales empresariales y no financieras											-
417	Transferencias internas otorgadas a fideicomisos públicos empresariales y no financieros											-
418	Transferencias internas otorgadas a instituciones paraestatales públicas financieras											-
419	Transferencias internas otorgadas a fideicomisos públicos financieros											-
4200	TRANSFERENCIAS AL RESTO DEL SECTOR PÚBLICO	-	-	-	-	4,335,061	-	-	-	-	-	4,335,061
421	Transferencias otorgadas a entidades paraestatales no empresariales y no financieras					4,325,764						4,325,764
422	Transferencias otorgadas para entidades paraestatales empresariales y no financieras											-
423	Transferencias otorgadas para instituciones paraestatales públicas financieras											-

Presupuesto de Egresos por Clasificación por Objeto del Gasto y Fuentes de Financiamiento 2018

TEOCALTICHE, JALISCO

COG/FF	DESCRIPCIÓN	RECURSOS FISCALES	INGRESOS PROPIOS	RECURSOS FEDERALES				RECURSOS ESTATALES		FINANCIAMIENTOS INTERNOS	OTROS RECURSOS	TOTAL ANUAL
				APORTACIONES FONDO INFRAESTRUCTURA	APORTACIONES FONDO FORTALECIMIENTO	PARTICIPACIONES FEDERALES	CONVENIOS	PARTICIPACIONES ESTATALES	CONVENIOS			
424	Transferencias otorgadas a entidades federativas y municipios											-
425	Transferencias a fideicomisos de entidades federativas y municipios					9,297						9,297
4300	SUBSIDIOS Y SUBVENCIONES	-	-	-	-	-	-	-	-	-	-	-
431	Subsidios a la producción											-
432	Subsidios a la distribución											-
433	Subsidios a la inversión											-
434	Subsidios a la prestación de servicios públicos											-
435	Subsidios para cubrir diferenciales de tasas de interés											-
436	Subsidios a la vivienda											-
437	Subvenciones al consumo											-
438	Subsidios a entidades federativas y municipios											-
439	Otros subsidios											-
4400	AYUDAS SOCIALES	-	-	-	-	1,192,257	-	-	-	-	-	1,192,257
441	Ayudas sociales a personas					183,810						183,810
442	Becas y otras ayudas para programas de capacitación					1,001,343						1,001,343
443	Ayudas sociales a instituciones de enseñanza					7,104						7,104
444	Ayudas sociales a actividades científicas o académicas											-
445	Ayudas sociales a instituciones sin fines de lucro											-
446	Ayudas sociales a cooperativas											-
447	Ayudas sociales a entidades de interés público											-
448	Ayudas por desastres naturales y otros siniestros					-						-
4500	PENSIONES Y JUBILACIONES	-	-	-	-	4,641,698	-	-	-	-	-	4,641,698
451	Pensiones					966,036						966,036
452	Jubilaciones					3,675,662						3,675,662
459	Otras pensiones y jubilaciones											-
4600	TRANSFERENCIAS A FIDEICOMISOS, MANDATOS Y OTROS ANÁLOGOS	-	-	-	-	-	-	-	-	-	-	-
461	Transferencias a fideicomisos del Poder Ejecutivo											-
462	Transferencias a fideicomisos del Poder Legislativo											-
463	Transferencias a fideicomisos del Poder Judicial											-
464	Transferencias a fideicomisos públicos de entidades paraestatales no empresariales y no financieras											-

Presupuesto de Egresos por Clasificación por Objeto del Gasto y Fuentes de Financiamiento 2018

TEOCALTICHE, JALISCO

COG/FF	DESCRIPCIÓN	RECURSOS FISCALES	INGRESOS PROPIOS	RECURSOS FEDERALES				RECURSOS ESTATALES		FINANCIAMIENTOS INTERNOS	OTROS RECURSOS	TOTAL ANUAL
				APORTACIONES FONDO INFRAESTRUCTURA	APORTACIONES FONDO FORTALECIMIENTO	PARTICIPACIONES FEDERALES	CONVENIOS	PARTICIPACIONES ESTATALES	CONVENIOS			
465	Transferencias a fideicomisos públicos de entidades paraestatales empresariales y no financieras											-
466	Transferencias a fideicomisos de instituciones públicas financieras											-
4700	TRANSFERENCIAS A LA SEGURIDAD SOCIAL	-	-	-	-	-	-	-	-	-	-	-
471	Transferencias por obligación de ley											-
4800	DONATIVOS	-	-	-	-	-	-	-	-	-	-	-
481	Donativos a instituciones sin fines de lucro											-
482	Donativos a entidades federativas											-
483	Donativos a fideicomisos privados											-
484	Donativos a fideicomisos estatales											-
485	Donativos internacionales											-
4900	TRANSFERENCIAS AL EXTERIOR	-	-	-	-	-	-	-	-	-	-	-
491	Transferencias para gobiernos extranjeros											-
492	Transferencias para organismos internacionales											-
493	Transferencias para el sector privado externo											-
5000	BIENES MUEBLES, INMUEBLES E INTANGIBLES	-	-	-	412,251	2,354,835	-	-	36,600	-	-	2,803,686
5100	MOBILIARIO Y EQUIPO DE ADMINISTRACIÓN	-	-	-	10,345	44,388	-	-	-	-	-	54,733
511	Muebles de oficina y estantería				10,345	38,199						48,544
512	Muebles, excepto de oficina y estantería											-
513	Bienes artísticos, culturales y científicos											-
514	Objetos de valor											-
515	Equipo de cómputo de tecnologías de la información					6,189						6,189
519	Otros mobiliarios y equipos de administración											-
5200	MOBILIARIO Y EQUIPO EDUCACIONAL Y RECREATIVO	-	-	-	7,906	-	-	-	36,600	-	-	44,506
521	Equipos y aparatos audiovisuales				7,906							7,906
522	Aparatos deportivos											-
523	Cámaras fotográficas y de video											-
529	Otro mobiliario y equipo educacional y recreativo								36,600			36,600
5300	EQUIPO E INSTRUMENTAL MÉDICO Y DE LABORATORIO	-	-	-	-	-	-	-	-	-	-	-

Presupuesto de Egresos por Clasificación por Objeto del Gasto y Fuentes de Financiamiento 2018

TEOCALTICHE, JALISCO

COG/FF	DESCRIPCIÓN	RECURSOS FISCALES	INGRESOS PROPIOS	RECURSOS FEDERALES				RECURSOS ESTATALES		FINANCIAMIENTOS INTERNOS	OTROS RECURSOS	TOTAL ANUAL
				APORTACIONES FONDO INFRAESTRUCTURA	APORTACIONES FONDO FORTALECIMIENTO	PARTICIPACIONES FEDERALES	CONVENIOS	PARTICIPACIONES ESTATALES	CONVENIOS			
531	Equipo médico y de laboratorio											-
532	Instrumental médico y de laboratorio											-
5400	VEHÍCULOS Y EQUIPO DE TRANSPORTE	-	-	-	394,000	2,167,911	-	-	-	-	-	2,561,911
541	Vehículos y equipo de transporte				394,000	2,167,911						2,561,911
542	Carrocerías y remolques											-
543	Equipo aeroespacial											-
544	Equipo ferroviario											-
545	Embarcaciones											-
549	Otros equipo de transporte											-
5500	EQUIPO DE DEFENSA Y SEGURIDAD	-	-	-	-	-	-	-	-	-	-	-
551	Equipo de defensa y seguridad											-
5600	MAQUINARIA, OTROS EQUIPOS Y HERRAMIENTAS	-	-	-	-	142,536	-	-	-	-	-	142,536
561	Maquinaria y equipo agropecuario											-
562	Maquinaria y equipo industrial											-
563	Maquinaria y equipo de construcción						64,900					64,900
564	Sistemas de aire acondicionado, calefacción y de refrigeración industrial y comercial											-
565	Equipo de comunicación y telecomunicación											-
566	Equipo de generación eléctrica, aparatos y accesorios eléctricos											-
567	Herramientas y máquinas-herramienta						34,106					34,106
569	Otros equipos						43,530					43,530
5700	ACTIVOS BIOLÓGICOS	-	-	-	-	-	-	-	-	-	-	-
571	Bovinos											-
572	Porcinos											-
573	Aves											-
574	Ovinos y caprinos											-
575	Peces y acuicultura											-
576	Equinos											-
577	Especies menores y de zoológico											-
578	Árboles y plantas											-
579	Otros activos biológicos											-

Presupuesto de Egresos por Clasificación por Objeto del Gasto y Fuentes de Financiamiento 2018

TEOCALTICHE, JALISCO

COG/FF	DESCRIPCIÓN	RECURSOS FISCALES	INGRESOS PROPIOS	RECURSOS FEDERALES				RECURSOS ESTATALES		FINANCIAMIENTOS INTERNOS	OTROS RECURSOS	TOTAL ANUAL
				APORTACIONES FONDO INFRAESTRUCTURA	APORTACIONES FONDO FORTALECIMIENTO	PARTICIPACIONES FEDERALES	CONVENIOS	PARTICIPACIONES ESTATALES	CONVENIOS			
5800	BIENES INMUEBLES	-	-	-	-	-	-	-	-	-	-	-
581	Terrenos											-
582	Viviendas											-
583	Edificios no residenciales											-
589	Otros bienes inmuebles											-
5900	ACTIVOS INTANGIBLES	-	-	-	-	-	-	-	-	-	-	-
591	Software											-
592	Patentes											-
593	Marcas											-
594	Derechos											-
595	Concesiones											-
596	Franquicias											-
597	Licencias informáticas e intelectuales											-
598	Licencias industriales, comerciales y otras											-
599	Otros activos intangibles											-
6000	INVERSIÓN PÚBLICA	-	-	21,065,978	-	173,458	4,718,445	-	2,651,138	10,621,599	-	39,230,618
6100	OBRA PÚBLICA EN BIENES DE DOMINIO PÚBLICO	-	-	11,777,841	-	173,458	4,718,445	-	2,651,138	8,646,939	-	27,967,821
611	Edificación habitacional			-								-
612	Edificación no habitacional			-								-
613	Construcción de obras para el abastecimiento de agua, petróleo, gas, electricidad y telecomunicaciones			-								-
614	División de terrenos y construcción de obras de urbanización			11,777,841		173,458	3,921,307			8,646,939		24,519,546
615	Construcción de vías de comunicación			-			797,138		2,651,138			3,448,276
616	Otras construcciones de ingeniería civil u obra pesada											-
617	Instalaciones y equipamiento en construcciones											-
619	Trabajo de acabados en edificaciones y otros trabajos especializados											-
6200	OBRA PÚBLICA EN BIENES PROPIOS	-	-	9,288,136	-	-	-	-	-	1,974,660	-	11,262,796
621	Edificación habitacional											-
622	Edificación no habitacional			1,756,691								1,756,691
623	Construcción de obras para el abastecimiento de agua, petróleo, gas, electricidad y telecomunicaciones			7,531,445								7,531,445

Presupuesto de Egresos por Clasificación por Objeto del Gasto y Fuentes de Financiamiento 2018

TEOCALTICHE, JALISCO

COG/FF	DESCRIPCIÓN	RECURSOS FISCALES	INGRESOS PROPIOS	RECURSOS FEDERALES				RECURSOS ESTATALES		FINANCIAMIENTOS INTERNOS	OTROS RECURSOS	TOTAL ANUAL
				APORTACIONES FONDO INFRAESTRUCTURA	APORTACIONES FONDO FORTALECIMIENTO	PARTICIPACIONES FEDERALES	CONVENIOS	PARTICIPACIONES ESTATALES	CONVENIOS			
624	División de terrenos y construcción de obras de urbanización									1,974,660		1,974,660
625	Construcción de vías de comunicación											-
626	Otras construcciones de ingeniería civil u obra pesada											-
627	Instalaciones y equipamiento en construcciones											-
629	Trabajos de acabados en edificaciones y otros trabajos especializados											-
6300	PROYECTOS PRODUCTIVOS Y ACCIONES DE FOMENTO	-	-	-	-	-	-	-	-	-	-	-
631	Estudios, formulación y evaluación de proyectos productivos no incluidos en conceptos anteriores de este capítulo											-
632	Ejecución de proyectos productivos no incluidos en conceptos anteriores de este capítulo											-
7000	INVERSIONES FINANCIERAS Y OTRAS PROVISIONES	-	-	-	-	-	-	-	-	-	-	-
7100	INVERSIONES PARA EL FOMENTO DE ACTIVIDADES PRODUCTIVAS	-	-	-	-	-	-	-	-	-	-	-
711	Créditos otorgados por entidades federativas y municipios al sector social y privado para el fomento de actividades productivas											-
712	Créditos otorgados por las entidades federativas a municipios para el fomento de actividades productivas											-
7200	ACCIONES Y PARTICIPACIONES DE CAPITAL	-	-	-	-	-	-	-	-	-	-	-
721	Acciones y participaciones de capital en entidades paraestatales no empresariales y no financieras con fines de política económica											-
722	Acciones y participaciones de capital en entidades paraestatales empresariales y no financieras con fines de política económica											-
723	Acciones y participaciones de capital en instituciones paraestatales públicas financieras con fines de política económica											-
724	Acciones y participaciones de capital en el sector privado con fines de política económica											-
725	Acciones y participaciones de capital en organismos internacionales con fines de política económica											-
726	Acciones y participaciones de capital en el sector externo con fines de política económica											-
727	Acciones y participaciones de capital en el sector público con fines de gestión de la liquidez											-
728	Acciones y participaciones de capital en el sector privado con fines de gestión de liquidez											-
729	Acciones y participaciones de capital en el sector externo con fines de gestión de liquidez											-
7300	COMPRA DE TÍTULOS Y VALORES	-	-	-	-	-	-	-	-	-	-	-

Presupuesto de Egresos por Clasificación por Objeto del Gasto y Fuentes de Financiamiento 2018

TEOCALTICHE, JALISCO

COG/FF	DESCRIPCIÓN	RECURSOS FISCALES	INGRESOS PROPIOS	RECURSOS FEDERALES				RECURSOS ESTATALES		FINANCIAMIENTOS INTERNOS	OTROS RECURSOS	TOTAL ANUAL
				APORTACIONES FONDO INFRAESTRUCTURA	APORTACIONES FONDO FORTALECIMIENTO	PARTICIPACIONES FEDERALES	CONVENIOS	PARTICIPACIONES ESTATALES	CONVENIOS			
731	Bonos											-
732	Valores representativos de deuda adquiridos con fines de política económica											-
733	Valores representativos de deuda adquiridos con fines de gestión de liquidez											-
734	Obligaciones negociables adquiridas con fines de política económica											-
735	Obligaciones negociables adquiridas con fines de gestión de liquidez											-
739	Otros valores											-
7400	CONCESIÓN DE PRÉSTAMOS	-	-	-	-	-	-	-	-	-	-	-
741	Concesión de préstamos a entidades paraestatales no empresariales y no financieras con fines de política económica											-
742	Concesión de préstamos a entidades paraestatales empresariales y no financieras con fines de política económica											-
743	Concesión de préstamos a instituciones paraestatales públicas financieras con fines de política económica											-
744	Concesión de préstamos a entidades federativas y municipios con fines de política económica											-
745	Concesión de préstamos al sector privado con fines de política económica											-
746	Concesión de préstamos al sector externo con fines de política económica											-
747	Concesión de préstamos al sector público con fines de gestión de liquidez											-
748	Concesión de préstamos al sector privado con fines de gestión de liquidez											-
749	Concesión de préstamos al sector externo con fines de gestión de liquidez											-
7500	INVERSIONES EN FIDEICOMISOS, MANDATOS Y OTROS ANÁLOGOS	-	-	-	-	-	-	-	-	-	-	-
751	Inversiones en fideicomisos del Poder Ejecutivo											-
752	Inversiones en fideicomisos del Poder Legislativo											-
753	Inversiones en fideicomisos del Poder Judicial											-
754	Inversiones en fideicomisos públicos no empresariales y no financieros											-
755	Inversiones en fideicomisos públicos empresariales y no financieros											-
756	Inversiones en fideicomisos públicos financieros											-
757	Inversiones en fideicomisos de entidades federativas											-
758	Inversiones en fideicomisos de municipios											-
759	Fideicomisos de empresas privadas y particulares											-
7600	OTRAS INVERSIONES FINANCIERAS	-	-	-	-	-	-	-	-	-	-	-
761	Depósitos a largo plazo en moneda nacional											-

Presupuesto de Egresos por Clasificación por Objeto del Gasto y Fuentes de Financiamiento 2018

TEOCALTICHE, JALISCO

COG/FF	DESCRIPCIÓN	RECURSOS FISCALES	INGRESOS PROPIOS	RECURSOS FEDERALES				RECURSOS ESTATALES		FINANCIAMIENTOS INTERNOS	OTROS RECURSOS	TOTAL ANUAL
				APORTACIONES FONDO INFRAESTRUCTURA	APORTACIONES FONDO FORTALECIMIENTO	PARTICIPACIONES FEDERALES	CONVENIOS	PARTICIPACIONES ESTATALES	CONVENIOS			
762	Depósitos a largo plazo en moneda extranjera											-
7900	PROVISIONES PARA CONTINGENCIAS Y OTRAS EROGACIONES ESPECIALES	-	-	-	-	-	-	-	-	-	-	-
791	Contingencias por fenómenos naturales											-
792	Contingencias socioeconómicas											-
799	Otras erogaciones especiales											-
8000	PARTICIPACIONES Y APORTACIONES	-	-	-	-	-	-	-	-	-	-	-
8100	PARTICIPACIONES	-	-	-	-	-	-	-	-	-	-	-
811	Fondo general de participaciones											-
812	Fondo de fomento municipal											-
813	Participaciones de las entidades federativas a los municipios											-
814	Otros conceptos participables de la Federación a entidades federativas											-
815	Otros conceptos participables de la Federación a municipios											-
816	Convenios de colaboración administrativa											-
8300	APORTACIONES	-	-	-	-	-	-	-	-	-	-	-
831	Aportaciones de la Federación a las entidades federativas											-
832	Aportaciones de la Federación a municipios											-
833	Aportaciones de las entidades federativas a los municipios											-
834	Aportaciones previstas en leyes y decretos al sistema de protección social											-
835	Aportaciones previstas en leyes y decretos compensatorias a entidades federativas y municipios											-
8500	CONVENIOS	-	-	-	-	-	-	-	-	-	-	-
851	Convenios de reasignación											-
852	Convenios de descentralización											-
853	Otros convenios											-
9000	DEUDA PÚBLICA	-	-	-	829	2,973,056	-	-	-	-	-	2,973,885
9100	AMORTIZACIÓN DE LA DEUDA PÚBLICA	-	-	-	-	1,383,608	-	-	-	-	-	1,383,608
911	Amortización de la deuda interna con instituciones de crédito					1,383,608						1,383,608
912	Amortización de la deuda interna por emisión de títulos y valores											-
913	Amortización de arrendamientos financieros nacionales											-
914	Amortización de la deuda externa con instituciones de crédito											-

Presupuesto de Egresos por Clasificación por Objeto del Gasto y Fuentes de Financiamiento 2018

TEOCALTICHE, JALISCO

COG/FF	DESCRIPCIÓN	RECURSOS FISCALES	INGRESOS PROPIOS	RECURSOS FEDERALES				RECURSOS ESTATALES		FINANCIAMIENTOS INTERNOS	OTROS RECURSOS	TOTAL ANUAL
				APORTACIONES FONDO INFRAESTRUCTURA	APORTACIONES FONDO FORTALECIMIENTO	PARTICIPACIONES FEDERALES	CONVENIOS	PARTICIPACIONES ESTATALES	CONVENIOS			
915	Amortización de deuda externa con organismos financieros internacionales											-
916	Amortización de la deuda bilateral											-
917	Amortización de la deuda externa por emisión de títulos y valores											-
918	Amortización de arrendamientos financieros internacionales											-
9200	INTERESES DE LA DEUDA PÚBLICA	-	-	-	-	1,589,448	-	-	-	-	-	1,589,448
921	Intereses de la deuda interna con instituciones de crédito					1,589,448			-			1,589,448
922	Intereses derivados de la colocación de títulos y valores											-
923	Intereses por arrendamientos financieros nacionales											-
924	Intereses de la deuda externa con instituciones de crédito											-
925	Intereses de la deuda con organismos financieros internacionales											-
926	Intereses de la deuda bilateral											-
927	Intereses derivados de la colocación de títulos y valores en el exterior											-
928	Intereses por arrendamientos financieros internacionales											-
9300	COMISIONES DE LA DEUDA PÚBLICA	-	-	-	-	-	-	-	-	-	-	-
931	Comisiones de la deuda pública interna											-
932	Comisiones de la deuda pública externa											-
9400	GASTOS DE LA DEUDA PÚBLICA	-	-	-	-	-	-	-	-	-	-	-
941	Gastos de la deuda pública interna											-
942	Gastos de la deuda pública externa											-
9500	COSTO POR COBERTURAS	-	-	-	-	-	-	-	-	-	-	-
951	Costos por coberturas											-
9600	APOYOS FINANCIEROS	-	-	-	-	-	-	-	-	-	-	-
961	Apoyos a intermediarios financieros											-
962	Apoyos a ahorradores y deudores del Sistema Financiero Nacional											-
9900	ADEUDOS DE EJERCICIOS FISCALES ANTERIORES (ADEFAS)	-	-	-	829	-	-	-	-	-	-	829
991	ADEFAS				829							829
	TOTAL DE EGRESOS	30,438,215	-	21,066,269	21,279,025	81,022,772	4,724,365	-	2,687,738	10,621,599	-	171,839,983

Informe de Situación Hacendaria Ingresos 2018

TEOCALTICHE, JALISCO

CONCEPTOS		ESTIMACION DE INGRESOS APROBADOS	MODIFICACIÓN No. 01	ESTIMACIÓN DE INGRESOS MODIFICADA
INGRESOS				
1	IMPUESTOS	\$ 8,735,345	\$ 1,718,035	\$ 10,453,380
1.1	Impuesto Sobre los Ingresos	\$ 1	-\$ 1	\$ -
1.2	Impuestos Sobre Patrimonio	\$ 8,635,594	\$ 1,630,336	\$ 10,265,930
1.3	Impuestos Sobre la Producción, el Consumo y las Transacciones	\$ -	\$ -	\$ -
1.4	Impuestos al Comercio Exterior	\$ -	\$ -	\$ -
1.5	Impuestos Sobre Nóminas y Asimilables	\$ -	\$ -	\$ -
1.6	Impuestos Ecológicos	\$ -	\$ -	\$ -
1.7	Accesorios	\$ 99,750	\$ 87,700	\$ 187,450
1.8	Otros Impuestos	\$ -	\$ -	\$ -
2	CUOTAS Y APORTACIONES DE SEGURIDAD SOCIAL	\$ -	\$ -	\$ -
2.1	Aportaciones para Fondos de Vivienda	\$ -	\$ -	\$ -
2.2	Cuotas para el Seguro Social	\$ -	\$ -	\$ -
2.3	Cuotas de Ahorro para el Retiro	\$ -	\$ -	\$ -
2.4	Otras Cuotas y Aportaciones para la Seguridad Social	\$ -	\$ -	\$ -
2.5	Accesorios	\$ -	\$ -	\$ -
3	CONTRIBUCIONES DE MEJORAS	\$ -	\$ -	\$ -
3.1	Contribuciones de Mejoras por Obras Públicas	\$ -	\$ -	\$ -
4	DERECHOS.	\$ 18,328,856	\$ 1,659,441	\$ 19,988,297
4.1	Dererectos por el Uso, Goce, Aprovechamiento o Explotación de Bienes de Dominio Público	\$ 909,590	\$ 14,327	\$ 923,917
4.2	Derecho a los Hidrocarburos	\$ -	\$ -	\$ -
4.3	Derechos por Prestación de Servicios	\$ 16,620,216	\$ 1,203,318	\$ 17,823,534
4.4	Otros Derechos	\$ 463,050	\$ 27,352	\$ 490,402
4.5	Accesorios	\$ 336,000	\$ 414,444	\$ 750,444
5	PRODUCTOS	\$ 699,038	\$ 87,984	\$ 787,022
5.1	Productos de Tipo Corriente	\$ 699,038	\$ 86,448	\$ 785,486
5.2	Productos de Capital	\$ -	\$ 1,536	\$ 1,536
5.3	Accesorios	\$ -	\$ -	\$ -
6	APROVECHAMIENTOS	\$ 178,500	-\$ 43,465	\$ 135,035
6.1	Aprovechamientos de Tipo Corriente	\$ 70,350	-\$ 69,047	\$ 1,303
6.2	Aprovechamientos de Capital	\$ -	\$ -	\$ -
6.3	Otros Aprovechamientos	\$ 108,149	\$ 21,915	\$ 130,064
6.4	Accesorios	\$ 1	\$ 3,667	\$ 3,668
7	INGRESOS POR VENTA DE BIENES Y SERVICIOS	\$ -	\$ -	\$ -
7.1	Ingreso por Ventas de Mercancías	\$ -	\$ -	\$ -
7.2	Ingresos por Ventas de Bienes y Servicios Producidos en Establecimientos del Gobierno	\$ -	\$ -	\$ -
7.3	Ingresos por Ventas y Servicios de Organismos Descentralizados	\$ -	\$ -	\$ -
7.4	Ingresos de Operación de Entidades Paraestatales Empresariales	\$ -	\$ -	\$ -
7.9	Ingresos no Comprendidos en las Fracciones de la Ley de Ingresos, Causados en Ejercicios Fiscales Anteriores Pendientes de Liquidación o Pago	\$ -	\$ -	\$ -
8	PARTICIPACIONES Y APORTACIONES	\$ 115,672,725	\$ 12,421,496	\$ 128,094,221
8.1	Participaciones	\$ 61,606,125	\$ 12,324,468	\$ 73,930,593
8.2	Aportaciones	\$ 46,191,600	\$ 1,571,813	\$ 47,763,413
8.3	Convenios	\$ 7,875,000	-\$ 1,474,784	\$ 6,400,216
9	TRANSFERENCIAS, ASIGNACIONES, SUBSIDIOS Y OTRAS AYUDAS	\$ -	\$ -	\$ -
9.1	Transferencias Internas y Asignaciones al Sector Público	\$ -	\$ -	\$ -
9.2	Transferencias al Resto del Sector Público	\$ -	\$ -	\$ -
9.3	Subsidios y Subvenciones	\$ -	\$ -	\$ -
9.4	Ayudas Sociales	\$ -	\$ -	\$ -
9.5	Pensiones y Jubilaciones	\$ -	\$ -	\$ -
9.6	Transferencias a Fideicomisos, Mandatos y Análogos	\$ -	\$ -	\$ -
10	OTROS INGRESOS Y BENEFICIOS	\$ -	\$ -	\$ -
10.1	Ingresos Financieros	\$ -	\$ -	\$ -
10.2	Diferencias por Tipo de Cambio a Favor, en Efectivo y Equivalentes	\$ -	\$ -	\$ -
10.3	Otros Ingresos y Beneficios Varios	\$ -	\$ -	\$ -
11	INGRESOS DERIVADOS DE FINANCIAMIENTO	\$ -	\$ 8,620,690	\$ 8,620,690
11.1	Endeudamiento Interno	\$ -	\$ 8,620,690	\$ 8,620,690
TOTAL DE INGRESOS		\$ 143,614,464	\$ 24,464,181	\$ 168,078,645

Informe de Situación Hacendaria Ingresos 2018

CLASIFICACIÓN POR TIPO DE INGRESOS (CTI)

TI	DESCRIPCIÓN	ESTIMACIÓN	%
1	INGRESOS DE GESTIÓN	31,363,734	18.66%
2	PARTICIPACIONES, APORTACIONES, TRANSFERENCIAS, ASIGNACIONES, SUBSIDIOS y OTRAS AYUDAS	128,094,221	76.21%
3	OTROS INGRESOS	8,620,690	5.13%
SUMA		168,078,645	100.00%

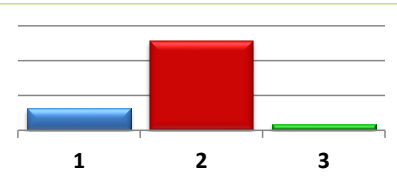

CLASIFICACIÓN POR FUENTE DE FINANCIAMIENTO

FF	DESCRIPCIÓN	ESTIMACIÓN	%
100	RECURSOS FISCALES	31,363,734	18.66%
200	FINANCIAMIENTOS INTERNOS	8,620,690	5.13%
400	INGRESOS PROPIOS	-	0.00%
500	RECURSOS FEDERALES	124,743,047	74.22%
600	RECURSOS ESTATALES	3,351,175	1.99%
700	OTROS RECURSOS	-	0.00%
SUMA		168,078,645	100.00%

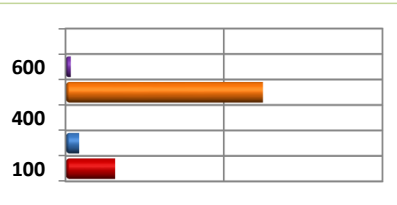

Modificación de Ingresos por Clasificación por Rubro de Ingresos y Ley de Ingresos Municipal 2018

TEOCALTICHE, JALISCO

CRI/LI	DESCRIPCIÓN	ESTIMACIÓN DE INGRESOS APROBADOS	MODIFICACIÓN No. 1	ETIMACIÓN DE INGRESOS MODIFICADA
1	IMPUESTOS	8,735,345	1,718,035	10,453,380
1.1	IMPUESTOS SOBRE LOS INGRESOS	1	-1	0
1.1.1	Impuestos sobre espectáculos públicos	1	-1	0
1.1.1.1	Función de circo y espectáculos de carpa	1	-1	0
1.1.1.2	Conciertos, presentación de artistas, conciertos, audiciones musicales, funciones de box, lucha libre, futbol, básquetbol, beisbol y otros espectáculos deportivos.			0
1.1.1.3	Peleas de gallos, palenques, carreras de caballos y similares			0
1.1.1.4	Eventos y espectáculos deportivos			0
1.1.1.5	Espectáculos culturales, teatrales, ballet, ópera y taurinos			0
1.1.1.6	Espectáculos taurinos y ecuestres			0
1.1.1.7	Otros espectáculos públicos			0
1.2	IMPUESTOS SOBRE EL PATRIMONIO	8,635,594	1,630,336	10,265,930
1.2.1	Impuesto predial	6,122,136	-704,239	5,417,897
1.2.1.1	Predios rústicos	1,769,141	-651,806	1,117,335
1.2.1.2	Predios urbanos	4,352,995	-52,433	4,300,562
1.2.2	Impuesto sobre transmisiones patrimoniales	1,951,394	2,268,505	4,219,899
1.2.2.1	Adquisición de departamentos, viviendas y casas para habitación	1,897,654	2,297,109	4,194,763
1.2.2.2	Regularización de terrenos	53,740	-28,604	25,136
1.2.3	Impuestos sobre negocios jurídicos	562,064	66,070	628,134
1.2.3.1	Construcción de inmuebles	562,062	66,007	628,069
1.2.3.2	Reconstrucción de inmuebles	1	64	65
1.2.3.3	Ampliación de inmuebles	1	-1	0
1.3	IMPUESTO SOBRE LA PRODUCCIÓN, EL CONSUMO Y LAS TRANSACCIONES	0	0	0
1.4	IMPUESTOS AL COMERCIO EXTERIOR	0	0	0

Modificación de Ingresos por Clasificación por Rubro de Ingresos y Ley de Ingresos Municipal 2018

TEOCALTICHE, JALISCO

CRI/LI	DESCRIPCIÓN	ESTIMACIÓN DE INGRESOS APROBADOS	MODIFICACIÓN No. 1	ETIMACIÓN DE INGRESOS MODIFICADA
1.5	IMPUESTOS SOBRE NÓMINAS Y ASIMILABLES	0	0	0
1.6	IMPUESTOS ECOLÓGICOS	0	0	0
1.7	ACCESORIOS DE LOS IMPUESTOS	99,750	87,700	187,450
1.7.1	Recargos	90,200	85,514	175,714
1.7.1.1	Falta de pago	90,200	85,514	175,714
1.7.2	Multas	0	0	0
1.7.2.1	Infracciones			0
1.7.3	Intereses	0	0	0
1.7.3.1	Plazo de créditos fiscales			0
1.7.4	Gastos de ejecución y de embargo	9,550	2,186	11,736
1.7.4.1	Gastos de notificación	9,548	2,188	11,736
1.7.4.2	Gastos de embargo	1	-1	0
1.7.4.3	Otros gastos del procedimiento	1	-1	0
1.7.9	Otros no especificados	0	0	0
1.7.9.1	Otros accesorios			0
1.8	OTROS IMPUESTOS	0	0	0
1.8.1	Impuestos extraordinarios	0	0	0
1.8.1.1	Impuestos extraordinarios			0
1.8.1.2	Otros Impuestos			0
2	CUOTAS Y APORTACIONES DE SEGURIDAD SOCIAL	0	0	0
2.1	APORTACIONES PARA FONDOS DE VIVIENDA	0	0	0
2.2	CUOTAS PARA EL SEGURO SOCIAL	0	0	0
2.3	CUOTAS DE AHORRO PARA EL RETIRO	0	0	0

Modificación de Ingresos por Clasificación por Rubro de Ingresos y Ley de Ingresos Municipal 2018

TEOCALTICHE, JALISCO

CRI/LI	DESCRIPCIÓN	ESTIMACIÓN DE INGRESOS APROBADOS	MODIFICACIÓN No. 1	ETIMACIÓN DE INGRESOS MODIFICADA
2.4	OTRAS CUOTAS Y APORTACIONES PARA LA SEGURIDAD SOCIAL	0	0	0
2.5	ACCESORIOS	0	0	0
3	CONTRIBUCIONES DE MEJORAS	0	0	0
3.1	CONTRIBUCIÓN DE MEJORAS POR OBRAS PÚBLICAS	0	0	0
3.1.1	Contribuciones de mejoras	0	0	0
3.1.1.1	Contribuciones de mejoras por obras públicas			0
4	DERECHOS	18,328,856	1,659,441	19,988,297
4.1	DERECHOS POR EL USO, GOCE, APROVECHAMIENTO O EXPLOTACIÓN DE BIENES DE DOMINIO PÚBLICO	909,590	14,327	923,917
4.1.1	Uso del piso	246,000	6,765	252,765
4.1.1.1	Estacionamientos exclusivos		4,111	4,111
4.1.1.2	Puestos permanentes y eventuales	246,000	2,654	248,654
4.1.1.3	Actividades comerciales e industriales			0
4.1.1.4	Espectáculos y diversiones públicas			0
4.1.1.5	Otros fines o actividades no previstas			0
4.1.2	Estacionamientos	0	0	0
4.1.2.1	Concesión de estacionamientos			0
4.1.3	De los Cementerios de dominio público	53,001	80,100	133,101
4.1.3.1	Lotes uso perpetuidad y temporal	48,000	83,348	131,348
4.1.3.2	Mantenimiento	0		0
4.1.3.3	Venta de gavetas a perpetuidad	5,000	-3,423	1,577
4.1.3.4	Otros	1	175	176
4.1.4	Uso, goce, aprovechamiento o explotación de otros bienes de dominio público	610,589	-72,538	538,051
4.1.4.1	Arrendamiento o concesión de locales en mercados	502,589	-53,351	449,238

Modificación de Ingresos por Clasificación por Rubro de Ingresos y Ley de Ingresos Municipal 2018

TEOCALTICHE, JALISCO

CRI/LI	DESCRIPCIÓN	ESTIMACIÓN DE INGRESOS APROBADOS	MODIFICACIÓN No. 1	ETIMACIÓN DE INGRESOS MODIFICADA
4.1.4.2	Arrendamiento o concesión de kioscos en plazas y jardines	0		0
4.1.4.3	Arrendamiento o concesión de escusados y baños	77,000	-51,596	25,404
4.1.4.4	Arrendamiento de inmuebles para anuncios	1,000	-970	30
4.1.4.5	Otros arrendamientos o concesiones de bienes	30,000	33,380	63,380
4.2	DERECHOS A LOS HIDROCARBUROS	0	0	0
4.3	DERECHOS POR PRESTACIÓN DE SERVICIOS	16,620,216	1,203,318	17,823,534
4.3.1	Licencias y permisos de giros	1,199,362	472,267	1,671,629
4.3.1.1	Licencias, permisos o autorización de giros con venta de bebidas alcohólicas	572,845	313,156	886,001
4.3.1.2	Licencias, permisos o autorización de giros con servicios de bebidas alcohólicas	555,517	141,973	697,490
4.3.1.3	Licencias, permisos o autorización de otros conceptos distintos a los anteriores giros con bebidas alcohólicas	70,000	17,195	87,195
4.3.1.4	Permiso para el funcionamiento de horario extraordinario	1,000	-57	943
4.3.2	Licencias y permisos para anuncios	501	6,060	6,561
4.3.2.1	Licencias y permisos de anuncios permanentes	500	6,061	6,561
4.3.2.2	Licencias y permisos de anuncios eventuales	0		0
4.3.2.3	Licencias y permisos de anuncio distintos a los anteriores	1	-1	0
4.3.3	Licencias de construcción, reconstrucción, reparación o demolición de obras	50,500	46,707	97,207
4.3.3.1	Licencias de construcción	50,000	47,207	97,207
4.3.3.2	Licencias para demolición			0
4.3.3.3	Licencias para remodelación			0
4.3.3.4	Licencias para reconstrucción, reestructuración o adaptación			0
4.3.3.5	Licencias para ocupación provisional en la vía pública	500	-500	0
4.3.3.6	Licencias para movimientos de tierras			0
4.3.3.7	Licencias similares no previstas en las anteriores			0

Modificación de Ingresos por Clasificación por Rubro de Ingresos y Ley de Ingresos Municipal 2018

TEOCALTICHE, JALISCO

CRI/LI	DESCRIPCIÓN	ESTIMACIÓN DE INGRESOS APROBADOS	MODIFICACIÓN No. 1	ETIMACIÓN DE INGRESOS MODIFICADA
4.3.4	Alineamiento, designación de número oficial e inspección	3,001	8,746	11,747
4.3.4.1	Alineamiento	500	-500	0
4.3.4.2	Designación de número oficial	1	-1	0
4.3.4.3	Inspección de valor sobre inmuebles	0		0
4.3.4.4	Otros servicios similares	2,500	9,247	11,747
4.3.5	Licencias de cambio de régimen de propiedad y urbanización	1,001	-1,001	0
4.3.5.1	Licencia de cambio de régimen de propiedad	1,000	-1,000	0
4.3.5.2	Licencia de urbanización	1	-1	0
4.3.5.3	Peritaje, dictamen e inspección de carácter extraordinario	0		0
4.3.6	Servicios por obras	16,000	17,823	33,823
4.3.6.1	Medición de terrenos	1,000	-1,000	0
4.3.6.2	Autorización para romper pavimento, banquetas o machuelos	15,000	17,988	32,988
4.3.6.3	Autorización para construcciones de infraestructura en la vía pública		835	835
4.3.7	Regularizaciones de los registros de obra	1	-1	0
4.3.7.1	Regularización de predios en zonas de orgien ejidal destinados al uso de casa habitación	1	-1	0
4.3.7.2	Regularización de edificaciones existentes de uso no habitacional en zonas de origen ejidal con antigüedad mayor a los 5 años			0
4.3.7.3	Regulariación de edificaciones existentes de uso no habitación en zonas de origen ejidal con antigüedad de hasta 5 años			0
4.3.8	Servicios de sanidad	52,750	34,731	87,481
4.3.8.1	Inhumaciones y reinhumaciones	50000	16,248	66,248
4.3.8.2	Exhumaciones	250	158	408
4.3.8.3	Servicio de cremación	1,500	18,422	19,922
4.3.8.4	Traslado de cadáveres fuera del municipio	1,000	-97	903

Modificación de Ingresos por Clasificación por Rubro de Ingresos y Ley de Ingresos Municipal 2018

TEOCALTICHE, JALISCO

CRI/LI	DESCRIPCIÓN	ESTIMACIÓN DE INGRESOS APROBADOS	MODIFICACIÓN No. 1	ETIMACIÓN DE INGRESOS MODIFICADA
4.3.9	Servicio de limpieza, recolección, traslado, tratamiento y disposición final de residuos	500	-500	0
4.3.9.1	Recolección y traslado de basura, desechos o desperdicios no peligrosos			0
4.3.9.2	Recolección y traslado de basura, desechos o desperdicios peligrosos			0
4.3.9.3	Limpieza de lotes baldíos, jardines, prados, banquetas y similares			0
4.3.9.4	Servicio exclusivo de camiones de aseo			0
4.3.9.5	Por utilizar tiraderos y rellenos sanitarios del municipio			0
4.3.9.9	Otros servicios similares	500	-500	0
4.3.10	Agua potable y alcantarillado	11,800,000	836,393	12,636,393
4.3.10.1	Servicio doméstico	7,292,000	160,810	7,452,810
4.3.10.2	Servicio no doméstico	850,000	10,664	860,664
4.3.10.3	Predios baldíos	0		0
4.3.10.4	Servicios en localidades	632,000	135,243	767,243
4.3.10.5	20% para el saneamiento de las aguas residuales	2150000	43,813	2,193,813
4.3.10.6	2% o 3% para la infraestructura básica existente	350,000	1,584	351,584
4.3.10.7	Aprovechamiento de la infraestructura básica existente	0		0
4.3.10.8	Conexión o reconexión al servicio	526,000	484,279	1,010,279
4.3.11	Rastro	2,500,000	-240,550	2,259,450
4.3.11.1	Autorización de matanza	2,500,000	-240,550	2,259,450
4.3.11.2	Autorización de salida de animales del rastro para envíos fuera del municipio			0
4.3.11.3	Autorización de la introducción de ganado al rastro en horas extraordinarias			0
4.3.11.4	Sello de inspección sanitaria			0
4.3.11.5	Acarreo de carnes en camiones del municipio			0
4.3.11.6	Servicios de matanza en el rastro municipal			0

Modificación de Ingresos por Clasificación por Rubro de Ingresos y Ley de Ingresos Municipal 2018

TEOCALTICHE, JALISCO

CRI/LI	DESCRIPCIÓN	ESTIMACIÓN DE INGRESOS APROBADOS	MODIFICACIÓN No. 1	ETIMACIÓN DE INGRESOS MODIFICADA
4.3.11.7	Venta de productos obtenidos en el rastro			0
4.3.11.9	Otros servicios prestados por el rastro municipal			0
4.3.12	Registro civil	14,000	21,130	35,130
4.3.12.1	Servicios en oficina fuera del horario	2,000	-471	1,529
4.3.12.2	Servicios a domicilio	2,000	-1,860	140
4.3.12.3	Anotaciones e inserciones en actas	10,000	23,461	33,461
4.3.13	Certificaciones	855,000	-66,132	788,868
4.3.13.1	Expedición de certificados, certificaciones, constancias o copias certificadas	850,000	-102,939	747,061
4.3.13.2	Extractos de actas	0		0
4.3.13.3	Dictámenes de trazo, uso y destino	5,000	36,807	41,807
4.3.14	Servicios de catastro	127,600	67,645	195,245
4.3.14.1	Copias de planos	100	-100	0
4.3.14.2	Certificaciones catastrales	75,000	37,837	112,837
4.3.14.3	Informes catastrales	2500	2,281	4,781
4.3.14.4	Deslindes catastrales	50000	-49,902	98
4.3.14.5	Dictámenes catastrales			0
4.3.14.6	Revisión y autorización de avalúos		77,529	77,529
4.4	OTROS DERECHOS	463,050	27,352	490,402
4.4.1	Derechos no especificados	463,050	27,352	490,402
4.4.1.1	Servicios prestados en horas hábiles			0
4.4.1.2	Servicios prestados en horas inhábiles			0
4.4.1.3	Solicitudes de información			0
4.4.1.4	Servicios médicos	50	2,721	2,771

Modificación de Ingresos por Clasificación por Rubro de Ingresos y Ley de Ingresos Municipal 2018

TEOCALTICHE, JALISCO

CRI/LI	DESCRIPCIÓN	ESTIMACIÓN DE INGRESOS APROBADOS	MODIFICACIÓN No. 1	ETIMACIÓN DE INGRESOS MODIFICADA
4.4.1.9	Otros servicios no especificados	463,000	24,631	487,631
4.5	ACCESORIOS DE LOS DERECHOS	336,000	414,444	750,444
4.5.1	Recargos	200,000	124,742	324,742
4.5.1.1	Falta de pago	200,000	124,742	324,742
4.5.2	Multas	110,000	298,123	408,123
4.5.2.1	Infracciones	110,000	298,123	408,123
4.5.3	Intereses	0	0	0
4.5.3.1	Plazo de créditos fiscales			0
4.5.4	Gastos de ejecución y de embargo	26,000	-8,421	17,579
4.5.4.1	Gastos de notificación	26,000	-8,421	17,579
4.5.4.2	Gastos de embargo			0
4.5.4.3	Otros gastos del procedimiento			0
4.5.9	Otros no especificados	0	0	0
4.5.9.9	Otros accesorios			0
5	PRODUCTOS	699,038	87,984	787,022
5.1	PRODUCTOS DE TIPO CORRIENTE	699,038	86,448	785,486
5.1.1	Uso, goce, aprovechamiento o explotación de bienes de dominio privado	0	0	0
5.1.1.1	Arrendamiento o concesión de locales en mercados			0
5.1.1.2	Arrendamiento o concesión de kioscos en plazas y jardines			0
5.1.1.3	Arrendamiento o concesión de escusados y baños			0
5.1.1.4	Arrendamiento de inmuebles para anuncios			0
5.1.1.9	Otros arrendamientos o concesiones de bienes			0
5.1.2	Cementerios de dominio privado	0	0	0

Modificación de Ingresos por Clasificación por Rubro de Ingresos y Ley de Ingresos Municipal 2018

TEOCALTICHE, JALISCO

CRI/LI	DESCRIPCIÓN	ESTIMACIÓN DE INGRESOS APROBADOS	MODIFICACIÓN No. 1	ETIMACIÓN DE INGRESOS MODIFICADA
5.1.2.1	Lotes uso perpetuidad y temporal			0
5.1.2.2	Mantenimiento			0
5.1.2.3	Venta de gavetas a perpetuidad			0
5.1.2.9	Otros			0
5.1.9	Productos diversos	699,038	86,448	785,486
5.1.9.1	Formas y ediciones impresas	600,000	1,391	601,391
5.1.9.2	Calcomanías, credenciales, placas, escudos y otros medios de identificación	0		0
5.1.9.3	Depósito de vehículos	0		0
5.1.9.4	Explotación de bienes municipales de dominio privado	0		0
5.1.9.5	Productos o utilidades de talleres y centros de trabajo	0		0
5.1.9.6	Venta de esquilmos, productos de aparcería, desechos y basuras	0		0
5.1.9.7	Venta de productos procedentes de viveros y jardines	0		0
5.1.9.8	Por proporcionar información en documentos o elementos técnicos	0		0
5.1.9.9	Otros productos no especificados	99,038	85,056	184,094
5.2	PRODUCTOS DE CAPITAL	0	1,536	1,536
5.2.1	Productos de capital	0	1,536	1,536
5.2.1.1	Otros no especificados		1,536	1,536
5.3	ACCESORIOS DE LOS PRODUCTOS	0	0	0
5.3.1	Otros no especificados	0	0	0
5.3.1.9	Otros accesorios			0
6	APROVECHAMIENTOS	178,500	-43,465	135,035
6.1	APROVECHAMIENTOS DE TIPO CORRIENTE	70,350	-69,047	1,303
6.1.1	Incentivos derivados de la colaboración fiscal	0	0	0

Modificación de Ingresos por Clasificación por Rubro de Ingresos y Ley de Ingresos Municipal 2018

TEOCALTICHE, JALISCO

CRI/LI	DESCRIPCIÓN	ESTIMACIÓN DE INGRESOS APROBADOS	MODIFICACIÓN No. 1	ETIMACIÓN DE INGRESOS MODIFICADA
6.1.1.1	Incentivos de colaboración			0
6.1.2	Multas	69,350	-69,350	0
6.1.2.1	Infracciones	69,350	-69,350	0
6.1.3	Indemnizaciones	0	0	0
6.1.3.1	Indemnizaciones			0
6.1.4	Reintegros	0	0	0
6.1.4.1	Reintegros			0
6.1.5	Aprovechamiento provenientes de obras públicas	1,000	61	1,061
6.1.5.1	Aprovechamientos provenientes de obras públicas	1,000	61	1,061
6.1.6	Aprovechamiento por participaciones derivadas de la aplicación de leyes	0	0	0
6.1.6.1	Aprovechamiento por participaciones derivadas de la aplicación de leyes			0
6.1.7	Aprovechamientos por aportaciones y cooperaciones	0	242	242
6.1.7.1	Aprovechamientos por aportaciones y cooperaciones		242	242
6.2	APROVECHAMIENTOS DE CAPITAL	0	0	0
6.3	OTROS APROVECHAMIENTOS	108,149	21,915	130,064
6.3.9	Otros aprovechamientos	108,149	21,915	130,064
6.3.9.9	Otros aprovechamientos	108,149	21,915	130,064
6.4	ACCESORIOS DE LOS APROVECHAMIENTOS	1	3,667	3,668
6.4.1	Otros no especificados	1	3,667	3,668
6.4.1.9	Otros accesorios	1	3,667	3,668
7	INGRESOS POR VENTAS DE BIENES Y SERVICIOS	0	0	0
7.1	INGRESOS POR VENTAS DE MERCANCÍAS	0	0	0

Modificación de Ingresos por Clasificación por Rubro de Ingresos y Ley de Ingresos Municipal 2018

TEOCALTICHE, JALISCO

CRI/LI	DESCRIPCIÓN	ESTIMACIÓN DE INGRESOS APROBADOS	MODIFICACIÓN No. 1	ETIMACIÓN DE INGRESOS MODIFICADA
7.2	INGRESOS POR VENTAS DE BIENES Y SERVICIOS PRODUCIDOS EN ESTABLECIMIENTO DEL GOBIERNO	0	0	0
7.2.1	Producidos en establecimientos del gobierno			0
7.3	INGRESOS POR VENTA DE BIENES Y SERVICIOS DE ORGANISMOS DESCENTRALIZADOS	0	0	0
7.3.1	Producidos por organismos descentralizados			0
7.4	INGRESOS DE OPERACIÓN DE ENTIDADES PARAESTATALES EMPRESARIALES (NO FINANCIERAS)	0	0	0
7.4.1	Producido por entidades paraestatales empresariales (no financieras)			0
7.9	INGRESOS NO COMPRENDIDOS EN LAS FRACCIONES DE LA LEY DE INGRESOS CAUSADOS EN EJERCICIOS FISCALES ANTERIORES PENDIENTES DE LIQUIDACIÓN O PAGO	0	0	0
7.9.1	Impuestos no comprendidos en las fracciones de la ley de ingresos causados en ejercicios fiscales anteriores pendientes de liquidación o pago			0
7.9.2	Contribuciones de mejoras, derechos, productos y aprovechamientos no comprendidos en las fracciones de la ley de ingreso causada en ejercicios fiscales anteriores pendientes de liquidación o pago			0
8	PARTICIPACIONES Y APORTACIONES	115,672,725	12,421,496	128,094,221
8.1	PARTICIPACIONES	61,606,125	12,324,468	73,930,593
8.1.1	Participaciones	61,606,125	12,324,468	73,930,593
8.1.1.1	Federales	60,956,125	12,103,509	73,059,634
8.1.1.2	Estatales	650,000	220,959	870,959
8.2	APORTACIONES	46,191,600	1,571,813	47,763,413
8.2.1	Aportaciones federales	46,191,600	1,571,813	47,763,413
8.2.1.1	Del fondo de infraestructura social municipal	24,900,000	-2,480,259	22,419,741
8.2.1.2	Rendimientos financieros del fondo de aportaciones para la infraestructura social	1	2,164	2,165
8.2.1.3	Del fondo para el fortalecimiento municipal	21,291,598	4,049,849	25,341,447

Modificación de Ingresos por Clasificación por Rubro de Ingresos y Ley de Ingresos Municipal 2018

TEOCALTICHE, JALISCO

CRI/LI	DESCRIPCIÓN	ESTIMACIÓN DE INGRESOS APROBADOS	MODIFICACIÓN No. 1	ETIMACIÓN DE INGRESOS MODIFICADA
8.2.1.4	Rendimientos financieros del fondo de aportaciones para el fortalecimiento municipal	1	59	60
8.3	CONVENIOS	7,875,000	-1,474,784	6,400,216
8.3.1	Convenios	7,875,000	-1,474,784	6,400,216
8.3.1.1	Derivados del Gobierno Federal	5,375,000	-1,455,000	3,920,000
8.3.1.2	Derivados del Gobierno Estatal	2,500,000	-19,784	2,480,216
8.3.1.9	Otros Convenios			0
9	TRANSFERENCIAS, ASIGNACIONES, SUBSIDIOS Y OTRAS AYUDAS	0	0	0
9.1	TRANSFERENCIAS INTERNAS Y ASIGNACIONES AL SECTOR PÚBLICO	0	0	0
9.1.1	Transferencias internas y asignaciones al sector público	0	0	0
9.1.1.1	Transferencias internas y asignaciones al sector público			0
9.2	TRANSFERENCIAS AL RESTO DEL SECTOR PÚBLICO	0	0	0
9.3	SUBSIDIOS Y SUBVENCIONES	0	0	0
9.3.1	Subsidio	0	0	0
9.3.1.1	Subsidio			0
9.3.2	Subvenciones	0	0	0
9.3.2.1	Subvenciones			0
9.4	AYUDAS SOCIALES	0	0	0
9.4.1	Donativos	0	0	0
9.4.1.1	Efectivo			0
9.4.1.2	Especie			0
9.5	PENSIONES Y JUBILACIONES	0	0	0
9.6	TRANSFERENCIAS A FIDEICOMISOS, MANDATOS Y ANÁLOGOS	0	0	0
9.6.1	Transferencias	0	0	0

Modificación de Ingresos por Clasificación por Rubro de Ingresos y Ley de Ingresos Municipal 2018

TEOCALTICHE, JALISCO

CRI/LI	DESCRIPCIÓN	ESTIMACIÓN DE INGRESOS APROBADOS	MODIFICACIÓN No. 1	ETIMACIÓN DE INGRESOS MODIFICADA
9.6.1.1	Fideicomisos			0
9.6.1.2	Mandatos			0
9.6.1.9	Otros			0
10	OTROS INGRESOS Y BENEFICIOS	0	0	0
10.1	Ingresos financieros	0	0	0
10.1.1	Ingresos financieros			0
10.1.2	Otros ingresos financieros			0
10.2	Diferencias por tipo de cambio a Favor en Efectivo y Equivalentes	0	0	0
10.2.1	Diferencias por tipo de cambio a Favor en Efectivo y Equivalentes			0
10.3	Otros Ingresos y Beneficios Varios	0	0	0
10.3.9	Otros ingresos y beneficios varios			0
11	INGRESOS DERIVADOS DE FINANCIAMIENTO	0	8,620,690	8,620,690
11.1	ENDEUDAMIENTO INTERNO	0	8,620,690	8,620,690
11.1.1	Financiamientos	0	8,620,690	8,620,690
11.1.1.1	Banca oficial		8,620,690	8,620,690
11.1.1.2	Banca comercial			0
11.1.1.9	Otros financiamientos no especificados			0
12	ENDEUDAMIENTO EXTERNO	0	0	0
TOTAL DE INGRESOS		143,614,464	24,464,181	168,078,645